

らるご

つうしん No.6

家庭福祉相談室 らるご

011-788-3931

2024・9・20発行

080-1869-4171



9月になって朝晩が涼しくなってきました。北海道らしさが戻ってきましたね。
今年は学校の夏休みが長めになったこともあって、2学期は慣れるのに少し時間が必要な感触を持っています。
まずはゆっくり、自分のペースで進んでいきましょう。
これから学校行事も多くなっていきます。ペースを整え、実り豊かな2学期にしていきたいですね！

土曜日（余暇活動）グループ



月曜日（音楽）グループ



夏プロでも大人気だったアイスパフェをつくりました。
パフェの材料は、バニラアイス、コーンフレーク、バナナ、
フルーツミックス（缶詰）、いちごジャムなど盛り沢山！

どんなパフェをつくらうか、紙に具材の絵を切り貼りし、「オリジナルレシピ」をつくってからの調理です。

エプロンを身に着けて、本物の材料の準備をします。「自分の役割が終わった人は手伝って！」と話すとおれ、やるよ！」とバナナ切り等を手伝ってくれるお友達も。

アイデアが次々に浮かんできて、新たなレシピをつくったり、アイスとトッピングを別皿につくって楽しむ人も。

調理後の食器洗いは初めてです。カップの裏に泡が残っていたり、手が泡だらけになったり。みんな最後までがんばりました。



2学期がスタートしました！
夜はかなり涼しくなりましたが、
日中はまだまだ暑いですね。

さて音楽グループでは「つき」シリーズと銘打って、お月さまの絵本を読み、「つき」の曲を合奏しました♪

そして「つき」をメインに9月の壁紙製作実施！
とても楽しい壁紙が完成しました。
どうぞ、ご覧ください。



火曜日（学習）グループ



夏休みが終わり、9月から2学期の火曜グループを再開しました。

休み明けに一番大事なことは、「いつものペースを取り戻すこと」だと思います。「いつも」の積み重ねは未来への土台となるものです。「いつも」があるからこそ、新しいことにも挑戦できるのだと思います。

火曜グループは、そんな「いつも」+αを用意して、今学期もメンバーの来室をお待ちしています。



水曜日・木曜日（学習）グループ



水・木曜日の学習グループも2学期が始まりました。今年は夏休みが長かった為、ペースを戻すのに時間がかかるかと思われましたが、みんな元気に集まってくれています。

夏休み特別プログラムの時に「ワードバスケット」をやりたいとの希望がありました。ワードバスケットは、置かれているカードの文字に、手持ちのカードに書かれた文字で終わる言葉を言えたら、手持ちカードを捨てることができます。カードが全部なくなると勝ちとなる、しりとりのようなゲームです。シンプルながら、結構頭を使い、小学生から高校生まで参加して楽しみました。

水木グループでは、それ以外にも「こんなことしたい」とアイデアを出してくれるメンバーがいます。全てできるわけではありませんが、メンバー自身で創り上げる時間を大切にしていきたいと思っています。

中高生は試験シーズンを迎えています。試験が続く時期ですね。学力テスト等の対策も行います。息抜きも大切にして、安定した学習のペースを作っていきましょうね。



金曜日（SST/学習）グループ



<自由に作る>

金曜日グループにはレゴブロックが大好きな子がたくさんいます。レゴは子どもから大人まで創造的に遊ぶおもちゃです。でも、レアなパーツもいろいろあり、時にはけんかの元になります。そして、レゴのパーツは作れません。

そこで、9月は廃材を使ってオリジナルな物を作る事に挑戦しています。もちろん、自由が不自由になる子もいるので「穴を空ける、紐を通す、びりびり紙を破る等でも大丈夫」レゴは必ず当日壊す（翌日別の友だちが使うので）ルールですが、自由工作は来週まで持ち越しもOKです。さて、どんな作品ができるのかな？楽しみです。



※お知らせ※

<保護者同窓会について> *申し込みは終了させていただきました。

保護者の同窓会は、以前は児童発達支援事業（幼児グループ）の親グループを卒業した方を対象に、ご案内させていただきましたが、昨年からは、らるごに登録しているすべての保護者にご案内しています。小学生の託児はありません。中学生以上はボーリングの集いがあります。土プロはお休みです。詳しくは別紙にてご確認ください。

日 時：2024年9月28日（土） 午前10時～午前12時10分

受付場所：北海道クリスチャンセンター 2F 大ホール前

プログラム

9：30 受付開始

10：00 全体会

11：00 小グループでの懇談

12：10 終了

☆参加費：大人500円（内訳：部屋・茶菓・保険代）

☆ボーリングについては、別紙を参照してください。

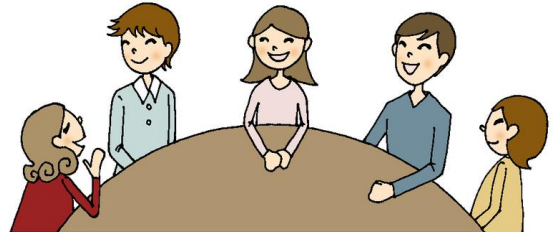

<スマートフォン等の扱いについて>

自主来所が増えたこともあり、携帯電話やスマートフォンを持参されるお子さんが多く見られるようになってきました。

学校同様、らるごの活動では携帯電話やスマートフォンは原則使いません。移動確認（これから来室、帰宅するなど）の道具として用い、活動部屋等では使わないでください。

携帯電話やスマートフォンは、私たちの生活を豊かにするだけでなく、トラブルや問題を引き起こす可能性もあります。上手に関わっていけるよう、ご家庭でもご指導よろしくお願い致します。

らるごの携帯電話について

らるごの携帯電話番号は 080-1869-4171 です。

ご登録がまだの方は是非ご登録ください。

対応できるのは開室時間内で、通話のみの対応です。

（メールやショートメッセージには対応しておりません）

外出プログラム時や急な連絡等は携帯電話をお願いします。

携帯電話は着信歴が残るので、後で連絡することが可能です。

